RELINK PROJECT

RELINK - Forsterking av det svake leddet. Utforsking, intervensjon og samskapte løsninger for å bygge robuste digitale hushold.

Relink er et forskningsprosjekt som skal kartlegge digitale sårbarheter i dagens hushold og utvikle verktøy og løsninger som kan gjøre dagens og fremtidens oppkoplede hushold mer robuste mot digitale sårbarheter.

For mer informasjon om prosjektet: uni.oslomet.no/relink/

Smartteknologi i norske hjem

Fra rapporten "Smart technologies in connected homes – A 2019 Norwegian consumer survey" (SIFO project note 6-2019)

Surveyen er basert på et landsdekkende representativt utvalg av 1001 respondenter i alderen 18 til 80 år.

Tilgang til smartsystemer/produkter hjemme

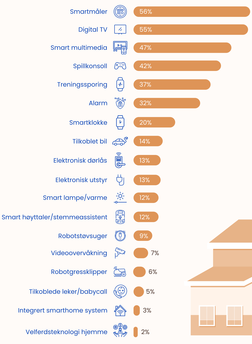

Top 5 smart techs:

Aldersgruppe 18 - 29 år

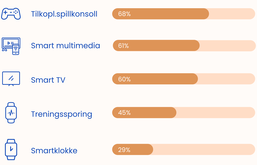

Aldersgruppe 60 - 80 år

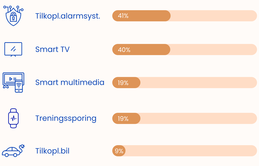

NB! 97% skal ha smarte strømmålere innstallert hjemme.

Bare 56% mener de har dette, og kun 39% i alderen 18-29 år.

Forbrukere

Trygge på og mestrer egen smartteknologi

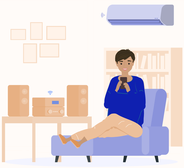

Forbrukere

Positive og godt rustet til smartutviklingen

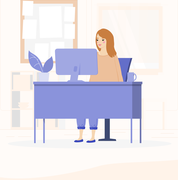

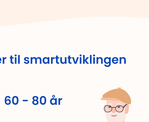

To aldersgruppers holdninger til smartutviklingen

Utviklingen av tingenes internett og smartsamfunnet går svært raskt. Milliarder av hverdagslige forbruksprodukter blir smarte og tilkoplet internett. Mange er positive og mener de mestrer dagens situasjon, selv om eldre er mer usikre.

Smartutviklingen vil likevel skape helt nye muligheter, utfordringer og sårbarheter vi ikke kan se rekkevidden av i dag. Dette krever at forbrukere er informerte, motiverte og kompetente til å håndtere en stadig mer tilkoplet hverdag.

RELINK-prosjektet skal bidra til å støtte forbrukere i å håndtere smartutviklingen.